

**5.4 Document Graphique**  
**Zonage PLU et autres risques**

Echelle : 1/5 000°

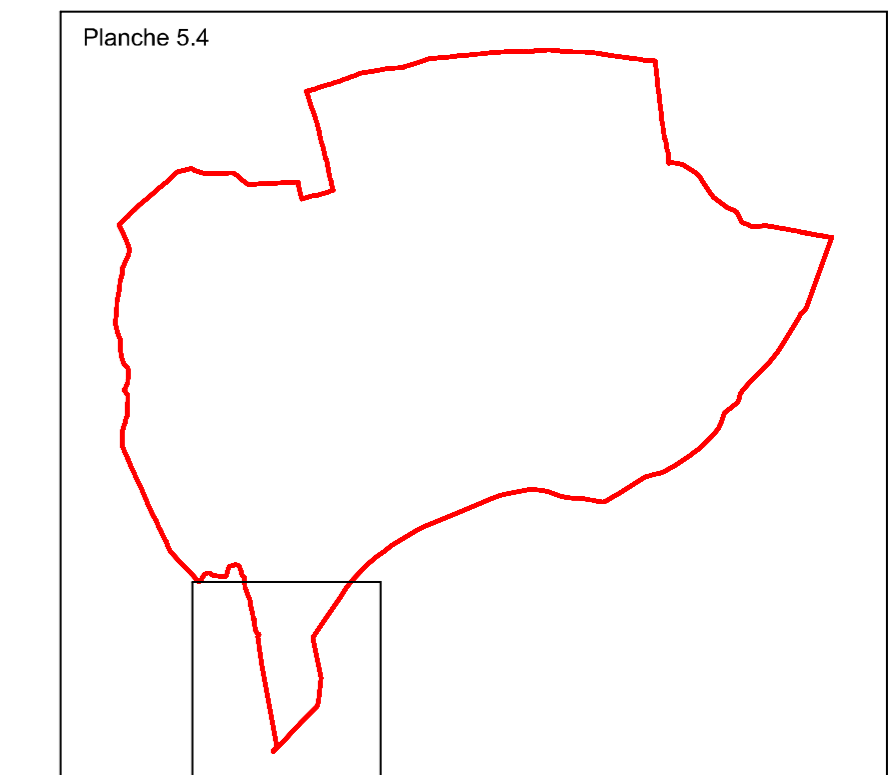

Elaboration du PLU	Préscription 01/03/2011	Arrêt 18/12/2019	Mise à l'enquête 15/06/2020	Approbation 12/11/2020
-----------------------	----------------------------	---------------------	--------------------------------	---------------------------

Pour l'élaboration du PLU  
Atelier d'Urbanisme Michel LACROIX et Stéphane VERNIER

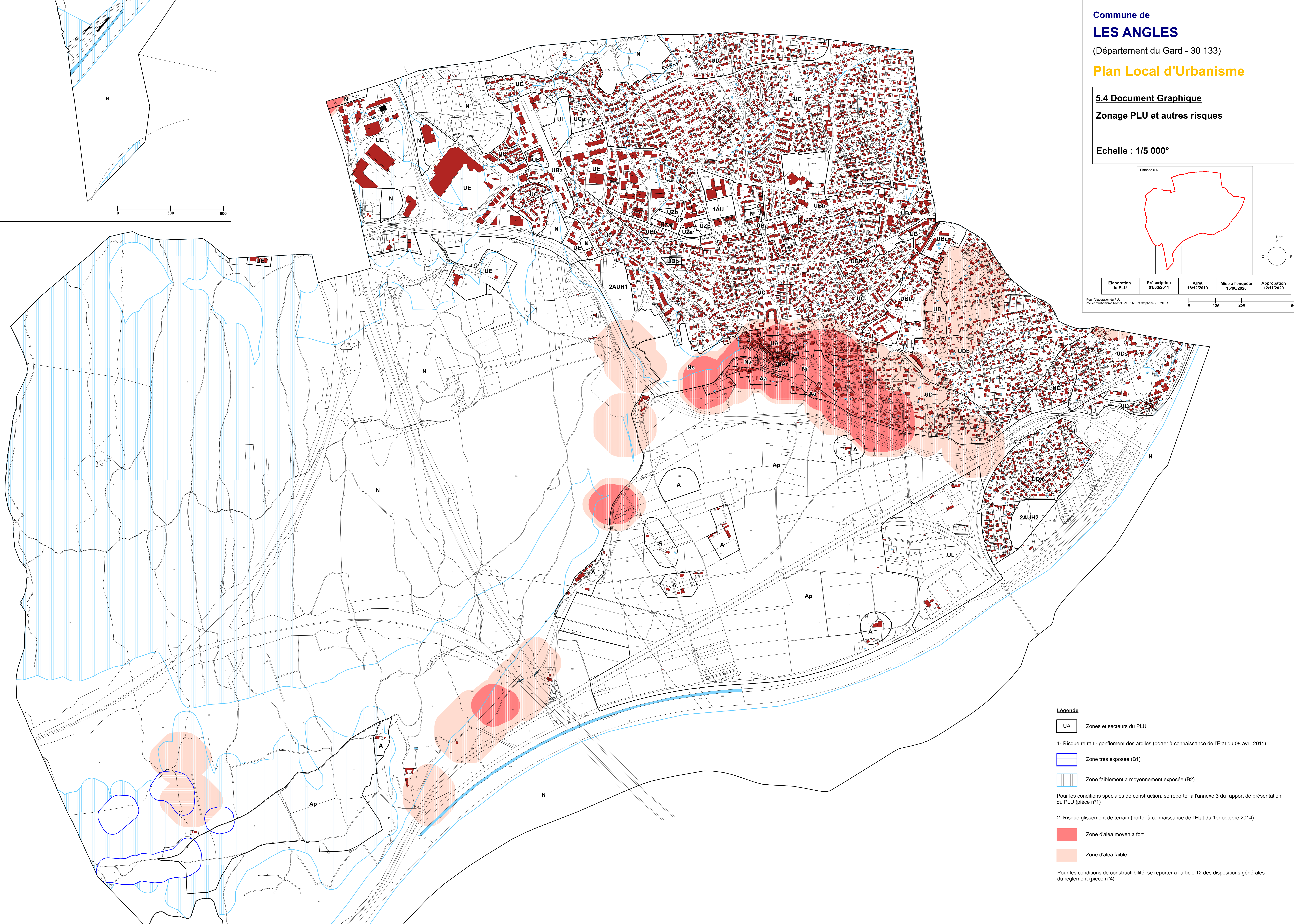

**Légende**

- UA : Zones et secteurs du PLU
- 1- Risque retrait - gonflement des argiles (porter à connaissance de l'Etat du 08 avril 2011)
  - Zone très exposée (B1)
  - Zone faiblement à moyennement exposée (B2)
- 2- Risque glissement de terrain (porter à connaissance de l'Etat du 1er octobre 2014)
  - Zone d'aléa moyen à fort
  - Zone d'aléa faible

Pour les conditions spéciales de construction, se reporter à l'annexe 3 du rapport de présentation du PLU (pièce n°1)

Pour les conditions de constructibilité, se reporter à l'article 12 des dispositions générales du règlement (pièce n°4)